



ORCHIES

vous guide

Livret d'accueil des nouveaux habitants



Sommaire

03

BIENVENUE À ORCHIES

06

VOS ÉLUS

08

LES SERVICES MUNICIPAUX

13

LA PETITE ENFANCE

15

SERVICES DE PROXIMITÉ

17

LA DÉMOCRATIE PARTICIPATIVE

19

LES PUBLICATIONS
LES FÊTES
JOURS DE MARCHÉ

04

ORCHIES EN BREF

07

ÉTAT CIVIL

12

LA VIE SCOLAIRE

14

LE SPORT ET LA CULTURE

16

VIVRE ENSEMBLE

18

LES TRANSPORTS
INFOS UTILES

BIENVENUE à Orchies



Ludovic ROHART
Maire d'Orchies
Conseiller Régional



**Nathalie
GABRYELEWICZ**
Adjointe au Maire
Jeunesse, Handicap et
Petite Enfance

Chaque année, Orchies accueille de nouveaux habitants. Nous avons eu l'occasion de rencontrer beaucoup d'entre vous, pour d'autres l'occasion ne s'est pas encore présentée.

Nous accordons beaucoup d'importance à votre accueil dans notre collectivité.

C'est pourquoi la finalité de ce guide est de vous donner des informations utiles. S'installer sur un nouveau territoire n'est pas chose facile : démarches administratives, organisation de la vie de famille, voilà pourquoi la ville vous aide dans votre installation.

Pour vous qui vivez à Orchies, la municipalité a souhaité mettre à votre disposition un certain nombre d'informations qui faciliteront votre quotidien et celui de vos proches. Ce guide est là pour affirmer votre souhait de rendre notre ville toujours plus accueillante et agréable à vivre.

Il saura vous apporter toutes les réponses aux questions que vous vous posez que ce soit dans le domaine de la culture, de l'éducation, de la jeunesse ou encore des transports... Élus et services municipaux restent naturellement à votre écoute si vous aviez besoin d'informations complémentaires.

Nous sommes heureux de vous compter aujourd'hui comme Orchésien(ne), comme citoyen(ne) de notre commune.

Bienvenue dans une ville qui vous ressemble, bienvenue à Orchies !



ORCHIES

en bref

Véritable nœud central de communication au sud-est de la Métropole Lilloise, Orchies se trouve en bordure de l'A23, reliant Lille à Valenciennes. Plus grande ville de la Pévèle, elle se situe dans le Parc Naturel Régional Scarpe-Escaut.

La ville, dont le Maire est Ludovic Rohart, met un point d'honneur à dynamiser l'activité économique et le secteur social de son territoire.

La vie locale des Orchésiens est rythmée par des fêtes traditionnelles témoignant de sa richesse historique et culturelle. Capitale mondiale de la Chicorée, elle est le siège de la société Leroux. Dans les murs de la ville se cachent la Maison Leroux ainsi que la Tour à Diable, deux monuments emblématiques de l'histoire d'Orchies.

Ville dynamique et sportive, Orchies est connue et reconnue notamment pour son basket. En témoigne la construction d'un palais omnisports de 5000 places qui a déjà reçu l'EuroBasket féminin en 2013, les championnats de France de Tennis de table, l'élection régionale de Miss Nord-Pas-de-Calais et le Grand Live Contact FM entre autres.



Vos élus



Ludovic ROHART
Votre Maire et
Conseiller Régional



1



2



3



4



5



6



7



8



9



10



11



12



13



14



15



16



17



18



19



20



21



22



23



24



25



26



27



28

1 Guy DERACHE
1^{er} Adjoint - Urbanisme et travaux

2 Michel PIQUET
Adjoint - Finances, développement économique et intercommunalité

3 Carine GAU
Adjointe - Affaires sociales, intergénérationnel, logements et démocratie participative

4 Didier BAERT
Adjoint - Cérémonies, fêtes et protocoles

5 Nelly THIEFFRY
Adjointe - Affaires scolaires

6 Françoise DUPRÉ-BARTHÉLÉMY
Adjointe - Cadre de vie, transition écologique et Vélo

7 Nathalie GABRYELEWICZ-LEPLUS
Adjointe - Jeunesse, handicap, petite enfance et centre de loisirs

8 Marc DUPUIS
Conseiller Municipal délégué - Agenda 21 et transition énergétique

9 Marie-Josée MASSON
Conseillère Municipale déléguée - Intergénérationnel

10 Frédéric SZYMCZAK
Conseiller Municipal délégué - Animation des Conseils de quartiers et Sport Santé

11 David ACHIN
Conseiller Municipal délégué - Création numérique et création plateforme commerciale numérique

12 Patrick FREMAUT
Conseiller Municipal - Emploi et Sport

13 Gilda GRIVON
Conseillère Municipale - Projets créations béguinages et foyers des Aînés

14 Roger VANDEVYVERE
Conseiller Municipal - Anciens Combattants et Handicap

15 Cecil DEMULIER
Conseiller Municipal - Vie associative et Projet Lycée

16 Lise FOUcart
Conseillère Municipale - École de Musique, développement civisme, civilité et culture

17 Anne-Sophie DEBERDT
Conseillère Municipale - Santé et exclusion

18 Cécile DUPUIS
Conseillère Municipale - Projet Écoles

19 Sébastien HENNON
Conseiller Municipal - Mobilité et Transports (hors vélo)

20 Audrey MILLET
Conseillère Municipale - Sports et Projet Salle de Sports Pourtrain

21 Michel DEPREZ
Conseiller Municipal - Sports

22 Amandine DUQUESNE-PEQUEUX
Conseillère Municipale - Coopération décentralisée, relations commerçants, relations enseignement privé et relations église

23 Émilie PLAISANT
Conseillère Municipale - Conseil municipal des enfants et Parcs urbains

24 Jérôme DERVAUX
Conseiller Municipal - Fêtes

25 Marine HERLEM
Conseillère Municipale - Projet Médiathèque, Maison des Jeunes et C.I.S

26 André DARRAS
Conseiller Municipal

27 Jacques LEMAIRE
Conseiller Municipal

28 Matthieu CAUVIN
Conseiller Municipal

État civil

Hôtel de Ville
Place du Général de Gaulle

Horaires :

Lundi au vendredi
de 8h à 12h et de 13h à 17h
Samedi de 8h à 12h



DEMANDE DE PASSEPORT OU DE CARTE D'IDENTITÉ : Comment procéder ?

1 - La pré-demande

Se rendre sur le site : <https://ants.gouv.fr>
Après création d'un compte, aller dans la rubrique "**réaliser une pré-demande de CNI et/ou passeport**" à imprimer ou à envoyer par mail en mairie (**démarche gratuite**).

À savoir : Les pré-demandes en ligne ne sont valables que pour une durée de 6 mois.

2 - Le rendez-vous

- Allez sur le site : www.ville-orchies.fr, rubrique "**Démarches en ligne**".
- Cliquez sur "**Prendre rendez-vous en ligne CNI et Passeport**"

À savoir : Les demandes de passeport et carte nationale d'identité se font **uniquement sur rendez-vous**.

Le retrait s'effectue sans rendez-vous.

Documents à fournir

- **En cas de renouvellement :** fournir l'ancien passeport ou la carte nationale d'identité ;
- **Une copie intégrale de l'acte de naissance de moins de 3 mois ;**
- **Une photographie d'identité récente** en couleur, tête et cou dégagés, bouche complètement fermée. **Ne pas découper ni coller la photo ;**
- **Un justificatif de domicile de moins de 1 an** au nom et prénom du demandeur ou du conjoint ;
- **Pour les personnes hébergées :** une attestation d'hébergement, un justificatif de domicile et la carte d'identité de l'hébergeant ;
- **Pour les mineurs :** la carte d'identité des parents.



Passeport et carte nationale d'identité :

- Prise d'empreintes au dépôt et au retrait (*à partir de 12 ans*)
- Présence du mineur (*de moins de 12 ans*) obligatoire au dépôt.

PASSEPORT BIOMÉTRIQUE

VALIDITÉ :

Personne majeure : 10 ans
Personne mineure : 5 ans

Timbre fiscal électronique :

86€ (majeurs)
42€ (mineurs +15 ans)
17€ (mineurs -15 ans)

CARTE NATIONALE D'IDENTITÉ BIOMÉTRIQUE

VALIDITÉ :

Personne majeure ou mineure : 10 ans

En cas de perte ou de vol :

Fournir un timbre fiscal électronique de 25€

LES SERVICES municipaux

DES SERVICES À VOTRE DISPOSITION

À Orchies, les agents communaux sont à l'écoute de la population. Les agents administratifs et agents des services techniques partagent le même objectif :

Être à votre service et rendre la vie à Orchies agréable et pratique pour chaque habitant.

ACCUEIL DE L'HÔTEL DE VILLE

Place du Général de Gaulle
03 20 64 68 00
accueil@ville-orchies.fr

Horaires :
Du lundi au vendredi
de 8h15 à 12h et de 13h à 17h



SERVICE ÉLECTIONS ET CIMETIÈRE

03 20 64 68 56
akackza@ville-orchies.fr



SERVICE FÊTES

03 20 64 68 58
mvanderbecq@ville-orchies.fr



SERVICE ÉTAT CIVIL

03 20 64 68 55
mdemouveau@ville-orchies.fr
cdondaine@ville-orchies.fr



SERVICE PASSEPORT ET CARTE D'IDENTITÉ

(sur rendez-vous)
03 20 64 59 10
dhenno@ville-orchies.fr

Horaires :

Du lundi au vendredi
de 8h à 12h et de 13h à 17h
Samedi
de 8h à 12h

Pour prendre rendez-vous
en ligne : www.ville-orchies.fr



SECRÉTARIAT DU MAIRE

Pour prendre rendez-vous avec
Monsieur le Maire contactez le
03 20 64 68 00



SECRÉTARIAT DES SERVICES TECHNIQUES

Impasse Louis Aragon
services.techniques@ville-orchies.fr
03 20 71 68 60



SERVICE URBANISME

38 Place du Général de Gaulle
Attention : Ne se situe pas dans l'hôtel de ville.
d.delescluse.urba@ville-orchies.fr
fbonnemaision@ville-orchies.fr
03 20 64 68 52

Horaires :

Du mardi au vendredi
de 9h à 12h
Uniquement sur rendez-vous



POLICE MUNICIPALE

7 rue Jules Ferry
police-municipale-orchies@ville-orchies.fr
03 20 64 68 59
06 81 23 09 15



ACCUEIL PÉRISCOLAIRE

Régie périscolaire

36 Place du Général de Gaulle
centredeloisirs@ville-orchies.fr
03 20 71 40 54

Régie cantine

36 Place du Général de Gaulle
regiecantine@ville-orchies.fr
03 20 71 40 50

Horaires :

Lundi, vendredi

de 8h30 à 11h30 et de 13h30 à 18h30

Mardi, mercredi, jeudi

de 8h30 à 11h30

Samedi (deux samedi par mois)

de 8h30 à 11h30



GARDERIES

Garderie maternelle

Rue Roger Salengro
03 20 64 68 13

Garderie élémentaire

Salle Jean-Pierre Dorchies
Rue Albert Poutrain
03 20 05 59 77

Horaires :

Du lundi au vendredi

à partir de 6h30 et jusque 19h



ÉCOLE DE SPORT MUNICIPALE

L'école de sport municipale est destinée aux enfants de Grande Section Maternelle jusqu'au CM2.

Horaires :

Basket-ball : le samedi matin

de 8h30 à 10h à la Salle Léo Lagrange

Football : le mercredi après-midi

de 10h30 à 12h au Stade Municipal

L'inscription se fait à la régie périscolaire.



MÉDIATHÈQUE

36 rue Jules Roch
bibliotheque@ville-orchies.fr
03 20 71 06 41

Horaires :

Lundi, mardi, vendredi de 14h à 18h

Mercredi de 10h à 12h et de 14h à 18h

Samedi de 10h à 12h



CCAS

7 rue Jules Ferry
sportemont@ville-orchies.fr
mathieudupuis@ville-orchies.fr
03 20 64 68 01 - 03 20 64 68 02

Horaires :

Du lundi au jeudi

de 8h30 à 12h sans rendez-vous

Du lundi au vendredi

de 14h à 16h30

Uniquement sur rendez-vous

Cantine et garderie

PAIEMENT EN LIGNE - 24^H/24



Comment ça fonctionne ?

- ✓ Rendez-vous sur **www.ville-orchies.fr** :
rubrique « **démarches en ligne** »
<https://orchies.jvsonline.fr/frontoffice/home/login>
- ✓ **Paiement sécurisé** sur le site du Trésor Public
- ✓ Réception des factures toujours par courrier
- ✓ Possibilité de payer en ligne en direct 24^H/24
Attention : le délai de validation du compte est de 24h en semaine et de 72h le week-end et ce **uniquement** à la 1^{re} connexion.

Retrouvez les menus de la cantine sur le site de la Ville

Ces derniers sont confectionnés par la société DUPONT Restauration. Ils font l'objet d'une concertation dans le cadre d'une "commission menu" où intervient une diététicienne.

Il est conseillé de **télécharger** et de **conserver** l'avis de paiement.



Après inscription sur internet, il vous sera toujours possible de payer par CB, chèque ou espèces à la régie scolaire.

LES DÉMARCHES en ligne

Vous pouvez retrouver toutes
les démarches administratives
à portée de clic !

Rendez-vous sur : www.ville-orchies.fr
dans la rubrique « **démarches en ligne** »



URBANISME

Pour faciliter vos démarches, les demandes d'autorisation d'urbanisme peuvent être déposées par voie dématérialisée via le lien suivant : <https://portailurbanisme.pevelecarembault.fr/guichet-unique/>

1 IDENTIFIEZ-VOUS

Que vous soyez un particulier ou un professionnel, créez-vous un identifiant pour le suivi de vos demandes d'urbanisme, ou connectez-vous via votre identifiant France Connect (n° fiscal, Améli...)

2 CHOISISSEZ LA COMMUNE

Sélectionnez une commune de la Pévèle-Carembault dans laquelle vous souhaitez déposer votre demande.

3 DÉPOSEZ VOTRE DOSSIER

Cliquez sur l'onglet « déposer » et choisissez le type de dossier et le cas échéant, le numéro de Cerfa adapté à la demande :

- Permis de Construire Maison Individuelle (PCMI)
- Permis de Construire (PC)
- Permis d'Aménager (PA)
- Permis de Démolir (PD)
- Déclaration Préalable (DP)
- Certificat d'Urbanisme (CUa)
- Certificat d'Urbanisme opérationnel (CUB)
- Déclaration d'Intention d'Aliéner (DIA)

4 REMPLISSEZ VOTRE DEMANDE

Complétez les informations et fournissez les pièces nécessaires en fonction de votre projet. Elles peuvent être au format .doc, .docx, .odt, .pdf et .png. Une demande en cours de saisie peut être finalisée ultérieurement. Un récapitulatif permet de visualiser le contenu du dossier avant de valider la demande en ligne.

5 RECEVEZ VOS ACCUSÉS

Un Accusé d'Enregistrement Électronique (AEE) vous est envoyé par mail. Il est suivi d'un Accusé de Réception Électronique (ARE).

Ces mails vaudront preuves de dépôt. Le délai d'instruction commencera à courir, à la date de dépôt en ligne.

6 SUIVEZ VOTRE DEMANDE

Consultez l'avancement de l'instruction de votre demande, directement en ligne, depuis votre compte.

Pour déposer plusieurs dossiers, vous devez utiliser la même procédure à partir de votre compte.



LA MÉDIATHÈQUE

La médiathèque d'Orchies fait partie du réseau des médiathèques de la Communauté de communes Pévèle Carembault. Ce réseau, appelé **Graines de Culture(s)**, permet une mise en commun des ressources et un accès à **plus de 250 000 documents**.

Avec la carte lecteur, vous pouvez emprunter des documents sur l'ensemble

du réseau **Graines de Culture(s)**. Vous avez aussi la possibilité d'accéder à votre compte en ligne et de consulter des milliers de livres sur votre écran.

Toutes les infos sur : mediatheques.pevelecarembault.fr

RESSOURCE NUMÉRIQUE : SKILLEOS



En 2024, le réseau Graines de Culture(S) a fait le choix de remplacer la plateforme de livres numériques Bibliovox par **Skilleos, des cours en ligne pour toute la famille**. Découvrez de nouvelles passions, développez de nouveaux talents. Plus de 1400 cours en ligne pour répondre à vos besoins, à vos envies, quel que soit votre niveau ou vos exigences. Cinq domaines d'apprentissage pour trouver votre bonheur : Loisirs, bien-être, pro, langues et jeunesse. Rendez-vous sur mediatheques.pevelecarembault.fr, rubrique *Ressources en ligne*.

La vie SCOLAIRE



ÉCOLE MATERNELLE ROGER SALENGRO

15 rue Roger Salengro
Directrice : Mme JOLY
03 20 64 68 16



ÉCOLE ÉLÉMENTAIRE JOLIOT CURIE

10 rue Jules Roch
Directeur : Mr GOURDIN
03 20 64 68 17



ÉCOLE ÉLÉMENTAIRE JULES FERRY

66 rue Jules Roch
Directrice : Mme SERGEANT
03 20 64 68 18



COLLÈGE DU PÈVÈLE

34 rue du Collège
Principale : Mme GAGLIARDI
03 20 61 64 24



GROUPE SCOLAIRE « LA PROVIDENCE »

Allée Alphonse Leroux Primaire et maternelle
Directeur : Mr BESIN *Directrice* : Mme BRUNELLE
03 20 41 52 70 03 20 84 76 14



LYCÉE NOTRE DAME DE LA PROVIDENCE

Rue des Glycines
Directeur : Mr BESIN
03 20 71 71 09

La petite ENFANCE

**LA CRÈCHE
RIGOLO COMME LA VIE**
2 rue des Trois Bonniers Marins
03 20 34 71 26
www.creche-orchies.com

**MICRO-CRÈCHE DU CARNOY
RIGOLO COMME LA VIE**
34 rue des Bleuets
09 73 54 22 48
orchies-carnoy@rigolocommelavie.fr

**MICRO-CRÈCHE
"IL ÉTAIT UNE FOIS"**
20 A rue Sadi Carnot
03 20 61 06 79
mciletaitunefois@gmail.com

**MICRO-CRÈCHE
LES AMIS DE CHARLIE**
23 ZAC de l'Europe
06 43 96 17 17
microcreche-lesamisdecharlie.fr

LE RAM (RÉSEAU DES ASSISTANTES MATERNELLES)

L'assistant(e) maternel(le) est un(e) professionnel(le) de la petite enfance pouvant accueillir à son domicile ou dans une maison d'assistant(e)s maternel(le)s jusqu'à quatre enfants mineurs généralement âgés de moins de six ans. Vous trouverez en mairie la liste des assistantes maternelles agréées de notre commune.

LE RELAIS PETITE ENFANCE (RPE) COMMUNAUTÉ DE COMMUNES PÉVÈLE CAREMBAULT

Le relais est un lieu d'informations sur les différentes possibilités d'accueil de l'enfant sur la commune d'Orchies. C'est un trait d'union entre parents et assistantes maternelles.

Madame Aurélie COULON
ZA des 3 Bonniers Marins
09 61 37 10 67 - 06 31 33 10 24
acoulon@pevelecarembault.fr

Horaires :

Lundi, mardi, vendredi en journée
Jeudi uniquement le matin



Ateliers d'éveils :

Accueil des assistant(e)s maternel(le)s et des enfants les lundis, mardis, jeudis et vendredis de 9h30 à 11h30 sur inscription (penser à prendre contact avec la référente du secteur avant la première participation).

Permanences administratives :

Accueil des assistant(e)s maternel(le)s agréé(e)s ou futur(e)s agréé(e)s, des familles en recherche de mode de garde ou parents employeurs, des gardes à domicile.

Horaires :

Lundi de 13h30 à 17h
Mardi de 13h à 16h30
Vendredi de 13h30 à 17h

Le sport et la culture



LE PACBO

3 rue des Trois Bonniers Marins
03 20 71 79 10
le-pacbo.fr

Espace culturel où vous pourrez assister à des spectacles de musique, danse, théâtre, cinéma... proche de chez vous.



LA PÉVÈLE ARENA

Rue des Trois Bonniers Marins

Située à côté du terrain synthétique et du stade, cette salle constitue un pôle sportif qui vient grossir la zone des services publics. Cet équipement doté de 5000 places assises permet d'organiser des manifestations sportives nationales et internationales mais aussi des événements culturels, des salons, des conventions d'entreprises...



ACADÉMIE DE MUSIQUE JEAN-CLAUDE CASADESUS

Rue des Trois Bonniers Marins
www.academie-musique-orchies.fr
academiemusique.orchies@gmail.com



PISCINE D'ORCHIES

Rue du Grand Camp
03 20 34 73 39

Ouverture tout au long de l'année, vous pourrez y trouver aussi des séances d'aquagym, profiter du sauna...

BONNET OBLIGATOIRE

	PÉRIODE SCOLAIRE	PETITES ET GRANDES VACANCES
MARDI	12h - 13h30 (Natation adulte) 17h30-19h	12h - 13h30 (Natation adulte) 14h30-16h30 17h30-19h
MERCREDI	15h-17h	14h30-19h30 17h30-19h30 (Juillet/Août)
JEUDI	12h15-13h30 (Natation adulte) 16h45-17h45 (Séniors)	12h-13h30 (Natation adulte) 14h30-16h30 16h45-17h45 (Séniors)
VENDREDI	12h-13h30 (Natation adulte) 18h-20h	14h30-16h30 17h30-20h (20h30 Juillet/Août)
SAMEDI	14h30-18h30	14h30-18h30
DIMANCHE	9h-12h	9h-12h

Services de proximité ET PERMANENCES



BOULODROME

Rue Gaston Leroy



SALLE LÉO LAGRANGE

Avenue du Maréchal Leclerc
03 20 61 64 90



STADE CONSTANT DEWEZ

Rue Charles Flon
03 20 71 68 71



SALLE ROBERT LEROUX

Rue du Collège
03 20 71 06 08



TERRAIN DE FOOTBALL SYNTHÉTIQUE ANDRÉ RICQUIER

Rue Charles Flon
03 20 61 68 71



COURT DE TENNIS

ZAC de la Carrière Dorée
03 20 71 60 78



COMPLEXE SPORTIF NOV'ORCA

Rue du Gramp Camp



MONSIEUR LE MAIRE LUDOVIC ROHART

Sur rendez-vous en mairie
ou au **03 20 64 68 00**
accueil@ville-orchies.fr



CONCILIATEUR DE JUSTICE MR DARCY

Le mardi matin
De 9h à 11h30
Sur rendez-vous au **03 20 64 68 00**



ORCHIES MA SANTÉ (POUR TOUS LES HABITANTS DE LA COMMUNE) MUTUELLE MUTUALIA

Le jeudi de 9h à 12h
Permanences sur rendez-vous
au **03 21 15 99 99**



SANTÉ COMMUNALE

Julie LALAU - conseillère AXA
07 86 73 10 59



CPAM (SÉCURITÉ SOCIALE)

Le jeudi après-midi
Uniquement sur rendez-vous sur
ameli.fr ou par téléphone au **3646**



MAISON DES PARENTS DU DOUAISIS

2^e mercredi du mois
4^e jeudi du mois
De 10h à 12h et de 15h à 17h
Sur rendez-vous au **03 27 86 89 28**



CRAM - CARSAT RETRAITE

Les 1^{er} et 3^e mercredi de chaque mois
Uniquement sur rendez-vous au **3960**



PERMANENCES MGEN

Les 1^{er} et 3^e mercredis de chaque mois
Uniquement sur rendez-vous
au **06 08 25 85 93**



CAF (CAISSE ALLOCATIONS FAMILIALES)

Le jeudi après midi
Au C.C.A.S. 7 rue Jules Ferry
Uniquement sur rendez-vous au **3230**

Vivre ensemble

LES ASSOCIATIONS

Le monde associatif a une grande importance dans le dynamisme d'Orchies, puisque la ville compte plus de 100 associations aussi diverses que variées. Du sport, de la culture, de l'aide et du soutien social et psychologique, de l'histoire, de l'art culinaire, du bien-être, de l'accompagnement, du caritatif et bien d'autres encore.

Vous pouvez retrouver toutes les associations sur le site de la Ville.

LE CLUB DES AÎNÉS MUNICIPAL

Le club des aînés a pour but de réunir, distraire toutes les personnes libérées de leurs contraintes professionnelles et faciliter le rapprochement, par des rencontres, des animations, des activités et des sorties.

Le Club des aînés de la ville d'Orchies se réunit les mardis et mercredis, de 13h30 à 16h30, au Foyer Ambroise Croizat, rue Jules Ferry.

LES POTAGERS PARTAGÉS



Les potagers partagés sont des espaces ouverts à tous pour jardiner, apprendre, récolter et passer des moments conviviaux. Chacun peut participer aux ateliers de jardinage (gratuit) et s'investir à son rythme dans l'entretien des potagers. Ils offrent aussi des espaces de biodiversité et de pratiques écologiques.

Retrouvez les potagers partagés Impasse du Gerموir, à la Peupleraie et à la Cité des Jardins.

LES PARCS ET ESPACES VERTS



PARC DU MILLENIUM JEAN MONTOIS
34 rue du Collège

PARC DU MOULIN DES LOUPS
26 rue Bernard Palissy

PARC DE LA FAÏENCE
23 rue Mazagran

PARC DE LA PLANCHE DE PIERRE
21 rue de la Planche de Pierre

JARDINS FAMILIAUX
68 rue Bernard Palissy + devant la piscine

CITY PARCS
Rue des Pivoines + rue du Collège

LES BOÎTES À LIRE

Une boîte à lire est une **micro-bibliothèque** où chacun peut déposer et emprunter des livres gratuitement. L'objectif est d'encourager l'économie circulaire et de **favoriser l'accès à la culture pour tous**. Les boîtes à lire encouragent le lien social, le partage de la lecture et la protection de l'environnement.

Retrouvez les boîtes à lire Place du Général de Gaulle, Place André Thomas, La Peupleraie sur le parking de La Grange, Rue des Pivoines, entrée du Parc du Millenium (côté F. Durez).



La démocratie participative

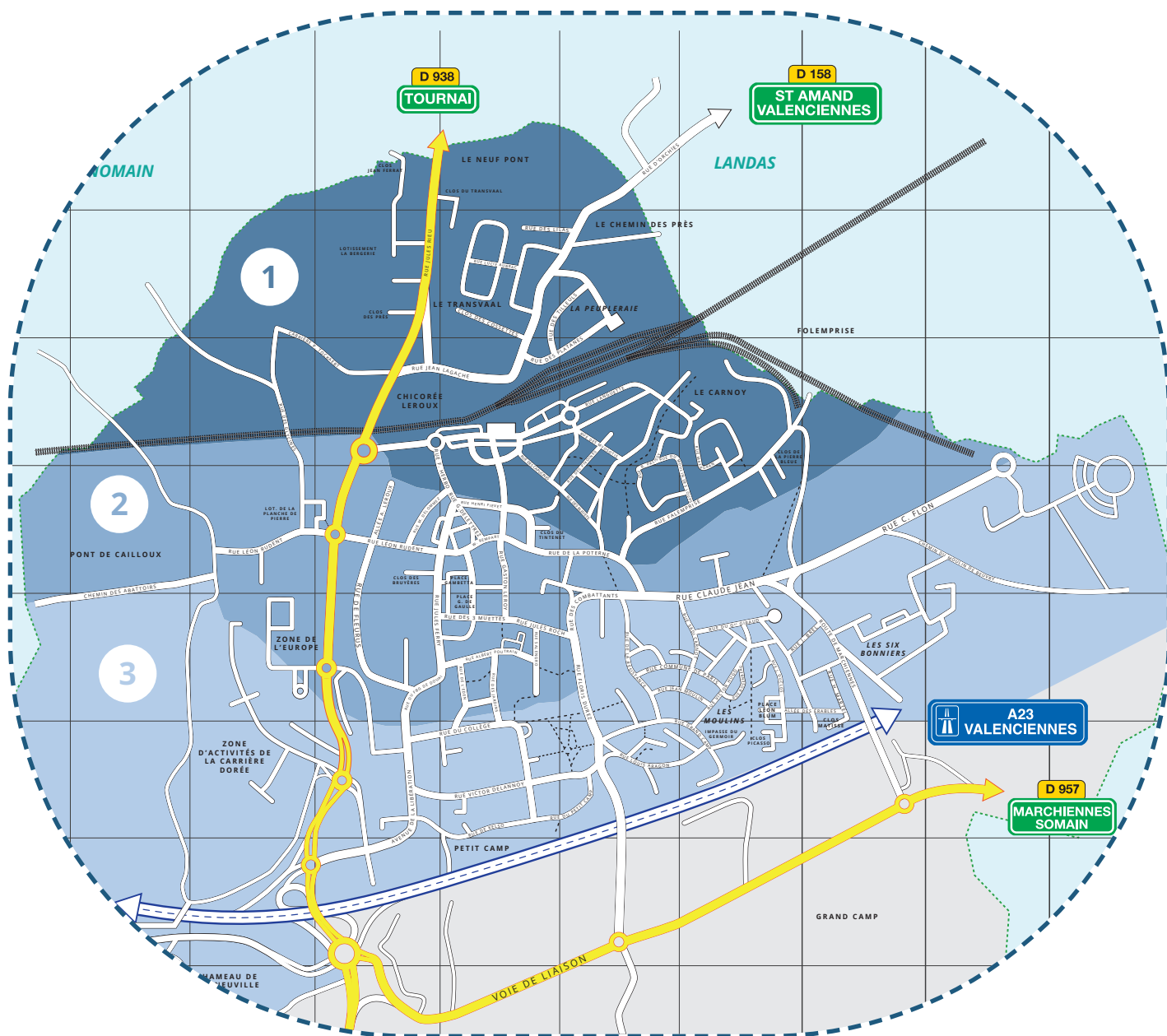

LES CONSEILS DE QUARTIERS

1 **Quartier Europe**
Présidente : Céline AVELINE

2 **Quartier Cœur de Ville**
Présidente : Martine AURIAULT-DAMONNEVILLE

3 **Quartier Sud**
Président : Richard PIERKOT
Contact : conseilsdequartier.orchies@gmail.com

LE CONSEIL DES SAGES

Contact :
Accueil de la Mairie : 03 20 64 68 00

LE CONSEIL MUNICIPAL DES ENFANTS

Contact : Cédric DEHEUL
cdeheul@ville-orchies.fr
03 20 64 68 97

COLLECTIF JEUNES ORCHÉSIENS

Contact : cjorchies@gmail.com

Les transports

LA GARE

1 Place André Thomas

Ligne 12 : Jeumont - Aulnoy - Valenciennes - Lille

La gare est équipée de distributeurs de titres de transports TER.

Site Internet : www.ter-sncf.com

Horaires du guichet

Du lundi au vendredi de 6h à 20h

Le samedi de 9h à 12h et de 13h à 17h

Fermé le dimanche et jours fériés



RÉSEAU ARC-EN-CIEL

201 : Aniche - Orchies - Villeneuve d'Ascq

207 : Orchies - Douai

221 : Orchies - Templeuve - Lille

224 : Orchies - Brillon - Saint Amand les Eaux

225 : Orchies - Mouchin

228 : Orchies - Pecquencourt

234 : Saméon - Orchies

Site Internet : www.arc-en-ciel2.fr

Gestion des déchets

RAMASSAGE DES ORDURES MÉNAGÈRES



Bac de tri (une semaine sur deux) et ordures ménagères : Chaque jeudi à partir de 6h. Seuls les sacs et les containers homologués sont ramassés. Les sortir uniquement la veille du jour de ramassage après 18h, devant son domicile sans gêner le passage des piétons, des poussettes et des personnes à mobilité réduite. Poubelles à ranger le jour de la collecte.



Déchets verts : Chaque jeudi à partir de 6h. Seul le bac homologué est ramassé.



Verre : Les verres sont à déposer dans l'un des containers prévus à cet effet (gare, jardins familiaux du Carnoy, piscine, zone des 3 Bonniers Marins, route de Marchiennes, impasse du Château d'eau, Stade, Carrière Dorée, rue Léon Rudent, route de Seclin, rue Albert Poutrain, Intermarché, Allée des Érables).



Encombrants : Depuis le 1^{er} janvier 2023, la collecte se fait sur prise de rendez-vous à domicile une fois par an en prenant rendez-vous au **03 20 84 88 65**. Les encombrants sont à déposer devant son domicile la veille du passage ou le jour même avant 7h.



DÉCHETTERIE

8 Carrière Dorée
03 20 71 80 24

Le Pass'Déchetteries est obligatoire pour accéder aux déchetteries de Genech, Orchies et Thumeries. Demandez votre carte en ligne sur le site pevelecarembault.ecocito.com

Horaires du 1^{er} octobre au 31 mars :

Du lundi au samedi 9h-11h45 et 13h-16h45

Le dimanche de 9h-11h45

Horaires du 1^{er} avril au 30 septembre :

Du lundi au samedi 9h-11h45 et 13h-18h45

Le dimanche de 9h-11h45

Les publications municipales

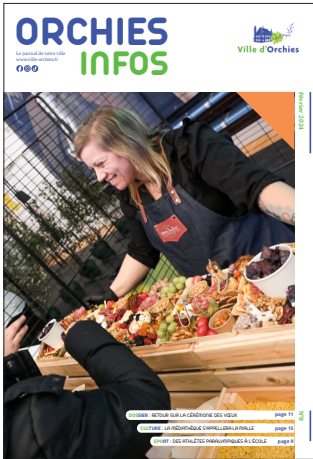

Le **bulletin municipal** paraît tous les deux mois et vous permet de suivre toute l'actualité de la vie orchésienne. Il est distribué dans chaque boîte aux lettres et est accessible en téléchargement sur le site : www.ville-orchies.fr.

SUIVEZ L'ACTUALITÉ AU JOUR LE JOUR

avec l'application **Panneau Pocket**, la page **Facebook Ville d'Orchies** et le compte **Instagram @villedorchies**.

Les jours de marché

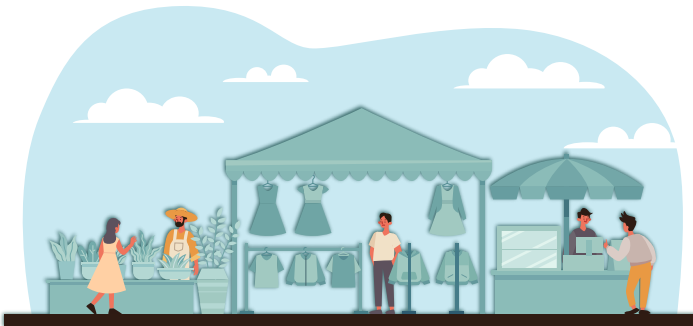

Le vendredi matin, de 8h à 12h

Place du Général de Gaulle

En cas d'évènement exceptionnel occupant la Grand Place, retrouvez le marché **Rue de la Résistance**.

Le dimanche matin, de 8h à 12h

Parking des bleuets, derrière la salle Léo Lagrange.

Les fêtes

Chaque saison amène son lot de festivités et de manifestations participant à l'animation de la commune. Outre les fameuses ducasses de saison, les occasions de faire la fête ne manquent pas. Il y en a pour tous les goûts, du Défilé Folklorique, en passant par les festivités du 14 juillet et le marché de Noël...

Côté sportif, Orchies accueille également des manifestations d'envergure nationale et internationale comme le Tour de France, le fameux Paris-Roubaix ou encore les matchs du BCO.

Vous pouvez retrouver l'agenda des manifestations sur le site de la Ville et la page Facebook.





Retrouvez toutes les infos sur
www.ville-orchies.fr

et suivez l'actualité de la ville
sur les réseaux sociaux

 **Facebook**
www.facebook.com/VilledOrchies

 **Instagram**
www.instagram.com/villedorchies

 **PanneauPocket**
app.panneaupocket.com

 **Informations Zéro Déchets**
Facebook :
Groupe - Orchies Zéro déchets
Contact : 03 20 64 68 00
orchies.zero.dechet@gmail.com

GRATUIT

 **PanneauPocket**

« Ma commune dans la poche »

Pour toujours mieux vous informer et vous alerter, votre mairie a le plaisir de vous offrir l'application **PanneauPocket**.

Les évènements locaux et l'actualité de votre commune seront toujours dans votre poche, où que vous soyez, quand vous le souhaitez.



LA SOLUTION MOBILE QUI VOUS RAPPROCHE DE VOTRE MAIRIE
DISPONIBLE GRATUITEMENT SUR ANDROID ET IOS.

DISPONIBLE SUR
 **Google Play**

DISPONIBLE SUR
 **App Store**